ACEMAŞÎRAN İLÂHİ

MEST Ü HAYRÂNIM

Güfte : Şeyh Ahmed Kuddûsî Hz.
(Kûdîî)1769-1849
Beste : Kemânî Aslan Hepgür
(1934-2001)

Usûl : Nim-Sofyan

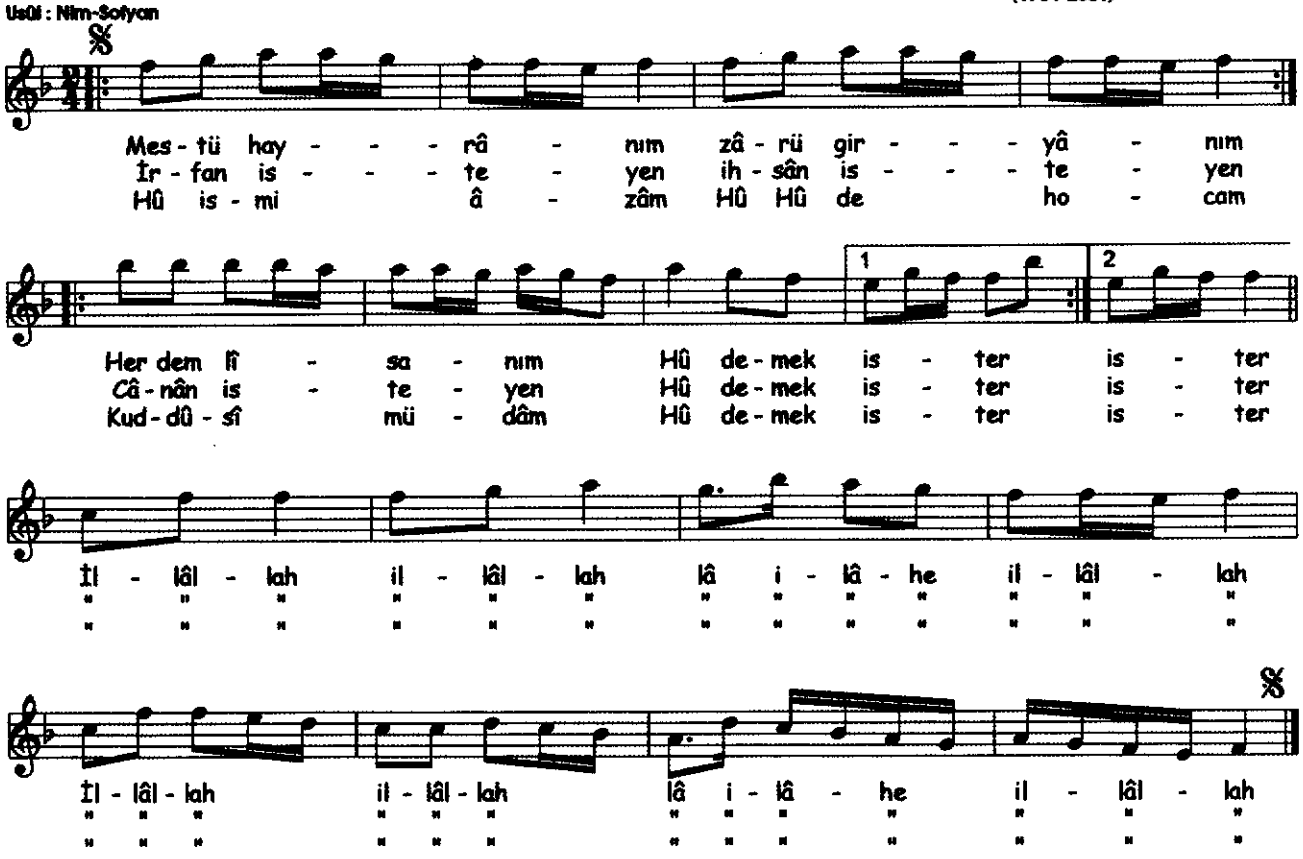

Mest ü hayrânım
Zâr ü giryânım
Her dem lîsânım
Hû demek ister

Terket sivâyı
Olma mürâyi
Seven Hüdâ'yı
Hû demek ister

Gözümden yaşlar
Akmağa başlar
Cümle kurt kuşlar
Hû demek ister

Gece ol kâim
Gündüzün sâim
Ehl-i Hak dâim
Hû demek ister

İrfân isteyen
İhsân isteyen
Cânân isteyen
Hû demek ister

Hû ism-i âzâm
Hû Hû de hocam
Kuddûsî müdâm
Hû demek ister